YARINA GURTNER VARGAS

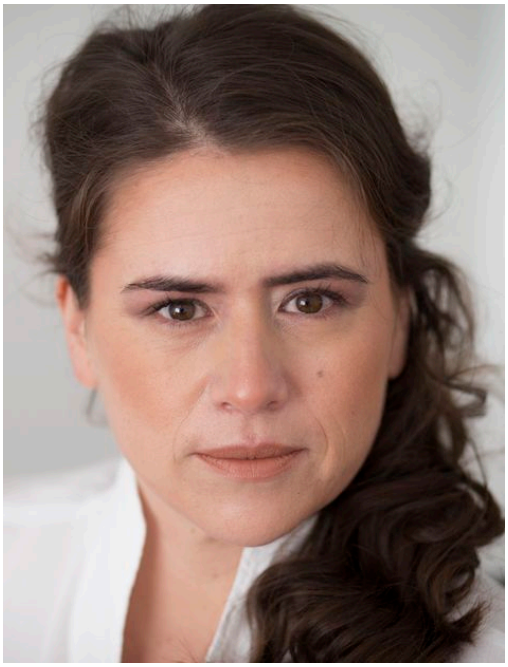

© Ann-Birgit Höller

Geburtsjahr	1978
Geburtsort	Oberndorf bei Salzburg
Wohnort	Wien, Salzburg
Wohnmöglichkeiten	Salzburg, Graz, Linz, München, Berlin, Hartberg, Traunstein
Nationalität	Österreich
Größe	1,63 m
Konfektion	38-40
Augen	braun
Haare	dunkelbraun
Führerschein	Motorrad, Auto
Muttersprache	spanisch, deutsch
Fremdsprachen	italienisch (gut), englisch (akzentfrei), französisch (Kenntnisse)
Dialekte	salzburgerisch (Heimatdialekt), wienerisch, bayrisch
Akzente	deutsch mit spanischem/türkischem/arabischem Akzent
Stimmlage	Mezzosopran
Homepage	www.yarina-gurtnervargas.com

Musik	Gesang (Jazz, Pop, Klassik, Musical)
Tanz	Salsa, Lateinamerikanische Tänze, Cumbia und peruanische Charaktertänze, Impro, Modern, Contact
Sport	Fitness, Laufen (Lauftrainerin, Halb-Marathon), Bergsteigen, Gymnastik, Yoga, Pilates, Radfahren, Schwimmen
Sonstige	Goldenes Tanzabzeichen in Latein- und Standardtänzen

Auszeichnungen

Midtown International Theatre Festival New York: Summer 2017
2 Awards für Emma´s Bliss “Best Actress in a Solo Show” & “Best Sounddesign”

Ausbildung

1999-2005 Anton Bruckner Privatuniversität Linz Studienrichtung: Schauspiel Bac.Arts

Kino

Jahr	Produktionstitel	Regie	Produktion
2013	Visions of Reality	Gustav Deutsch	KGP Filmproduktion, Österreichisches Filminstitut

TV

Jahr	Produktionstitel	Regie	Produktion
2022	Soko Donau - Kinderwunsch	Eva Spreitzhofer	Satel, ORF/ZDF
2022	Das andere Ich	Lukas Nowak	
2020	Eurostar a Roadmovie	Stephanie Schmiderer	

Theater Auswahl

2023 Jedermann von Hugo von Hofmannsthal, Rolle: Buhlschaft/ Arme Nachbarin, Festung Hohensalzburg Kulturbühne Jedermann R: Doris Harder

2022 Medeas Töchter, R: Corinne Eckenstein, Dschungel Wien

2021 Die Möwe, R: Nemanja Petronje, Deutsche Bühne Ungarn

2020 Eurostar: A Roadmovie as a Chamber Play. Regie: Stephanie Schmiderer (New York)

2017 Emmas's Bliss Eigenproduktion und Hauptrolle Regie: Christian Scharrer

2014 "Die Präsidentinnen" (Mariedl) Regie: Anette Galler

2013 "Let´s Jugend!" Projekt der Schule De la Salle, Performerin